

Objekta izvietojuma shēma

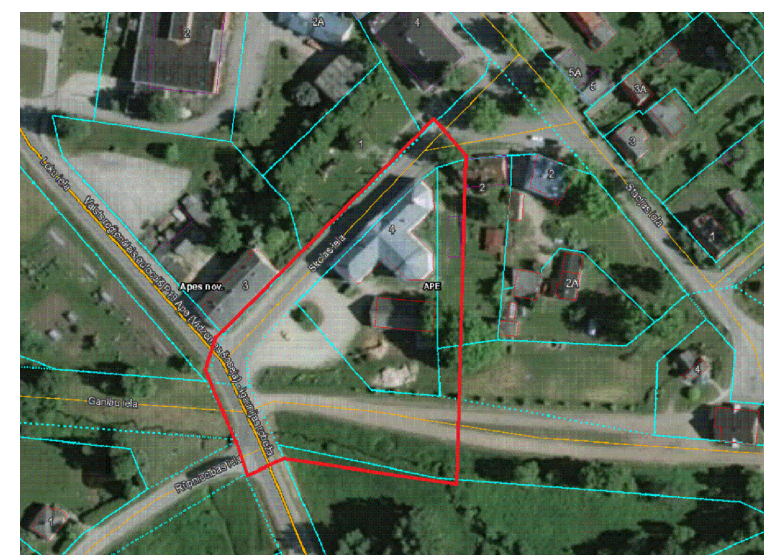

EKSPLOATĒJOŠO ORGANIZĀCIJU APLIECINĀJUMS PAR PLĀNĀ UZRĀDĪTO KOMUNIKĀCIJU ATBILSTĪBU ŠO ORGANIZĀCIJU MATERIĀLIEM

ORGANIZĀCIJA	KOMUNIKĀCIJA	VĀRDS, UZVārds	DATUMS	PIEZĪMES
AS "Sadales tīkls"	elektriskie tīkli	M.Bērtiņš	01.12.2016.	
SIA "Lattelecom"	sakaru tīkli	G.Bušs	01.12.2016.	
Apes novada dome	pašvaldības komunikācijas	J.Ronimoiss	01.12.2016.	

PIEZĪMES:
 1. Koordinātu sistēma LKS-92 TM.
 2. Mēroga koeficients = 0,99992
 3. Latvijas normālo augstumu sistēma (LAS-2000,5).
 4. Uzmērīšana veikta 2016.gada 21.novembrī
 5. Topogrāfiskie apzīmējumi attēloti atbilstoši MK not.Nr.281 1.piel. Rīgā 2012.gada 24.aprīlī (prot. Nr.22 13 S)
 6. Uzmērīšanā izmantots LATPOS bāzes staciju tīkls. Uzmērīšana veikta RTK režīmā Bāzes stacija ALŪKSNE
 7. Objekta platība - 0.81ha.
 8. Nekustamā īpašuma kadastra kartes dati uz 21.11.2016. Dati iegūti portāla www.kadastrs.lv (datne 324303.edoc).
 9. Ielu sarkanās līnijas attēlotas atbilstoši pašvaldības teritorijas plānojumam

topodati
 SIA "TOPO DATI"
 Ģeodēzijas iela 47-3, LV-1011, Rīga
 Dati levdarī pašvaldības augstas detaļozības ģeodēziskās informācijas datubāzē
 Reģistrācijas Nr. Saskaņots uz 2016-1181 1.lapas
 Zīmogs 20161205113026_7123

Piezīmes:
 1. Izmēri doti metros.
 2. Teritorijas labiekārtošanas robeža ir noteikta nosacīti.
 3. Visas teritorijas labiekārtošana notiks pēc atsevišķi izstrādāta labiekārtošanas projekta, kurā tiks ietverta visa teritorija ap Tautas namu, Amatniecības centru, informācijas punktu un priekšlaukumu.

Šī būvprojekta **arhitektūras** daļas risinājumi atbilst Latvijas būvnormatīvu un citu normatīvo aktu, kā arī tehnisko vai īpašo noteikumu prasībām
 Būvprojekta daļas vadītāja: **INĀRA MAURĀNE**
 LAS sert. Nr.10-0143
 2017.gada _____ (datums) _____ (paraksts)

Šajā būvprojektā ir iekļautas un izstrādātas visas nepieciešamās daļas atbilstoši būvtaulāja ietvertajiem nosacījumiem
 Būvprojekta vadītāja: **MIRDZA ŠMITE**
 LBS BSSI sert.Nr.3-00428
 2017.gada _____ (datums) _____ (paraksts)

Piezīmes:
 1. Izmēri doti metros;
 2. Augstuma atzīmes dotas Latvijas normālo augstumu sistēmā (LAS 2000,5).
 3. Par atzīmi ±0,00 pieņemta vestibīla tīrās grīdas atzīme, kas atbilst absolūtajai atzīmei 81,50.

EKSPLIKĀCIJA

- ① Tautas nams
- ② Vēstures un amatniecības centrs klasifik.kods- 1262
- ③ Perspekt.izbūvējamais pašapkalpošanās tūrisma informācijas punkts
- ④ Automašīnu stāvvietas

APZĪMĒJUMI

- Esošās ēkas
- Pārbūvējamā ēka
- Perspektīvā paredzētā ēka
- Nojaucamā piebūve
- Zemes gabala robeža
- Esošie saglab. koki
- Labiekārtošanas teritorijas robeža-637,0 m²
- Bruģakmens segums-32,00m²
- Atjaunojamais zālājs-285,00 m²

PROJEKTĒJAMĀS ĒKAS TEHNISKI-EKONOMISKIE RĀDĪTĀJI

Nosaukums	Apjoms
Apbūves laukums (m ²)	270,80
Būvtilpums (m ³)	1416,00
Kopējā platība (m ²)	334,30
Ugunsdrošības klase	U3

TERITORIJAS RĀDĪTĀJI

Nosaukums	Nosaukums
Zemes gabala platība (m ²)	2764,00
Kopējais apbūves laukums (m ²)	983,80
Stāvu platība (m ²)	1820,40
Ceļu un laukumu platība (m ²)	748,20
Zālāju platība (m ²)	1050,10
Apbūves blīvums %	35,24
Brīvā teritorija %	56,08

SASKAŅOTS:

Zemes gabala (kad.Nr.3605 006 1203) un ēkas (kad. Nr.3605 006 1203 002) īpašnieks
 ____08. 2017.g.

SIA "RE Mērnies"
 Avotu iela 14, Smiltene
 Reģistrācijas numurs: LV 44103069817
 t.26440704

Objekts:
 Skolas iela 4, Ape
 Pasūtītājs:
 Apes novada dome

Būvprojekts
 Reģ. Nr. 3195-R
 J.Poruka 8-225, Cēsis
 tālr.: +371 29259513
 e: buvprojekts@gmail.com

Amats	Uzvārds	Paraksts	Datums
Būvproj. vad.	M.Šmite		22.08.2017.
Daļas vad.	I.Maurāne		22.08.2017.
Projektēja	I.Maurāne		22.08.2017.

Projekts: **Vēstures un amatniecības centra izveide,pārbūvējot ēku ar kad. Nr.3605 006 1203 002**
 Adrese: **Stacijas iela 2,Ape,Apes novads**
 Pasūtītājs: **Apes novada dome**
 Rasējums:

Stadija: MBP	Ras.marka/Nr.:
Mērogs: 1:100	GP-1
Pasūtījuma Nr.: 43-2017	
Arhīva reģ.Nr.: 43-17	

Ģenerālais plāns.