

GRANULU PADEVES VENTILATORS ZEM IEEJAS PLATFORMAS
 SADALES KOLEKTORS, DN100
 HIDRAULISKAIS ATDALĪTĀJS, MAGRA WST 161, DN80
 AIZMŪRĒT ESOŠO DRUVUJU AILI

-1. STĀVA PLĀNS
 M 1:100

GRANULU SILOSS, 25 M3
 Skatīt pielikumu nr.1

PNEIMATISKĀ GRANULU PADEVES
 MEHĀNISMS

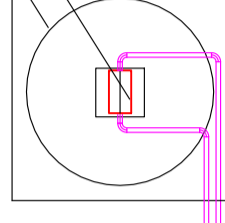

GRANULU PADEVES CAURUĻVADU MONTĒT ČAULĀ, D160
 ESOŠAIS KOMFORT MALKAS KĀTĻS, 200 KW
 GRANULU APKURES KĀTĻS GRANDEG TURBO 300KW

ŪDENS MĪKSTINĀŠANAS IEKĀRTA
 IZPLEŠNĀS TRAUKS, REFLEX N500

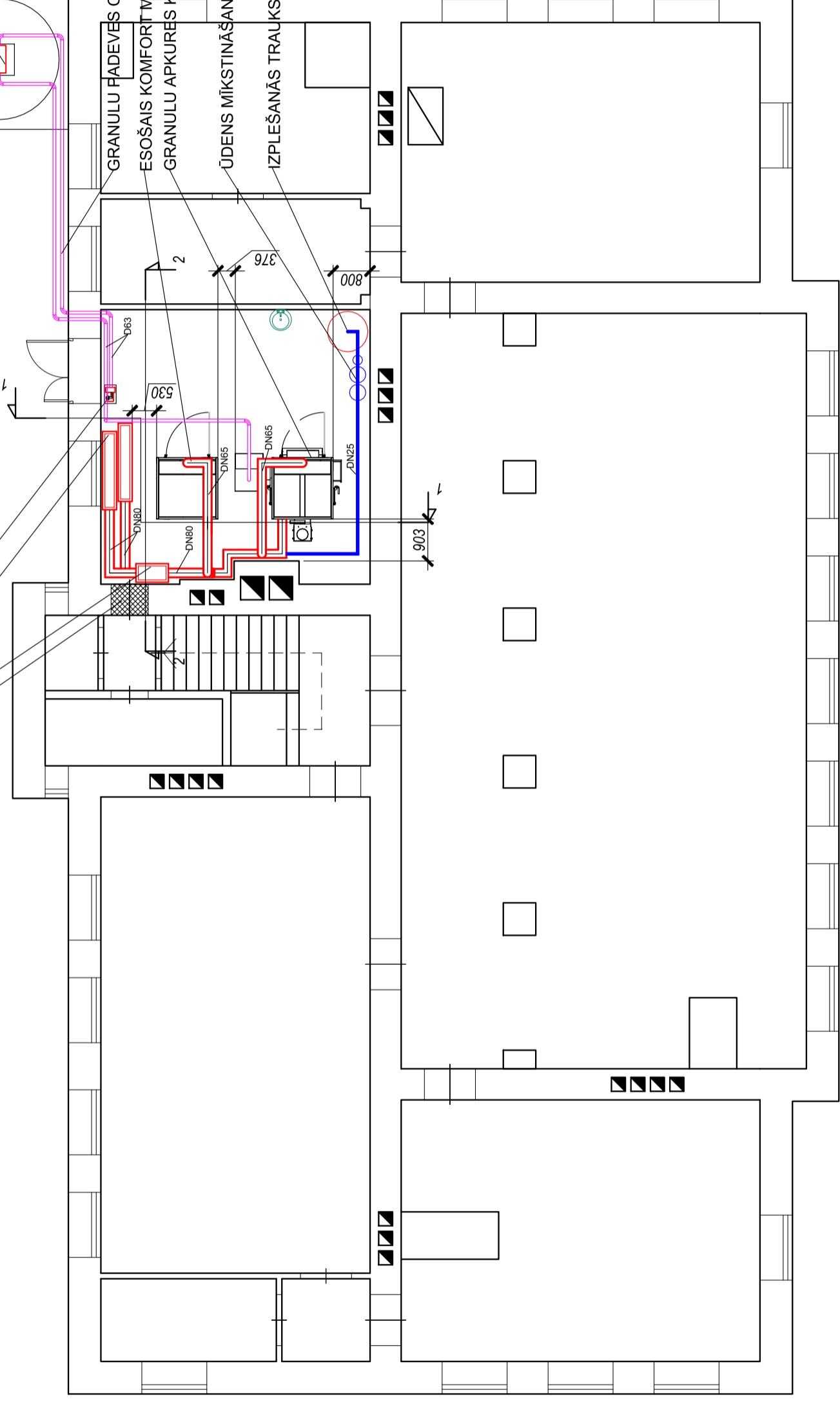

PIEZĪMES:

1. Granulu padeves cauruļvada montāža atļauta izmantot tikai liktus līkumus bez veidgabaliem.

<p>Būvprojekts Reg. Nr. 3195-R</p>	J.Poniņa 8-225, Cēsis tālr.: +371 29259573 e: buvprojekts@gmail.com	Projekts: Apres vidusskolas ēkas, kad.apz.3605 007 1301 001, iebūvētās katlu telpas apkures katla nomainīšana
	Gaides iela 8, Valmiera tālr.: +371 27033244 e-pasts: info@sanart.lv	Adrese: Pasta iela 26, Ape, Apes novads Pasūtītājs: Apes novada pašvaldība, reģ.nr. 90000035872
SIA "SANART" Būvkomers, Reģ. Nr.	Paraksts Datums	Stacija: BP Marka Mērogs: 1:100 Pasūtījuma Nr.: 04-2018 Arhīva reģ.Nr.: 04 - 18
Amats Uzvārds	Būvpr.d.vad. Izstrādāja	Lapa Marka Mērogs: 1:100 Pasūtījuma Nr.: 04-2018 Arhīva reģ.Nr.: 04 - 18
R.Arājs L. Lazdiņš	23.04.2018. 23.04.2018.	PAGRABSTĀVA PLĀNS AR APKURES SISTĒMU
		Lapu sk. 9