

Dūmvada montāžas plāns
M 1:75

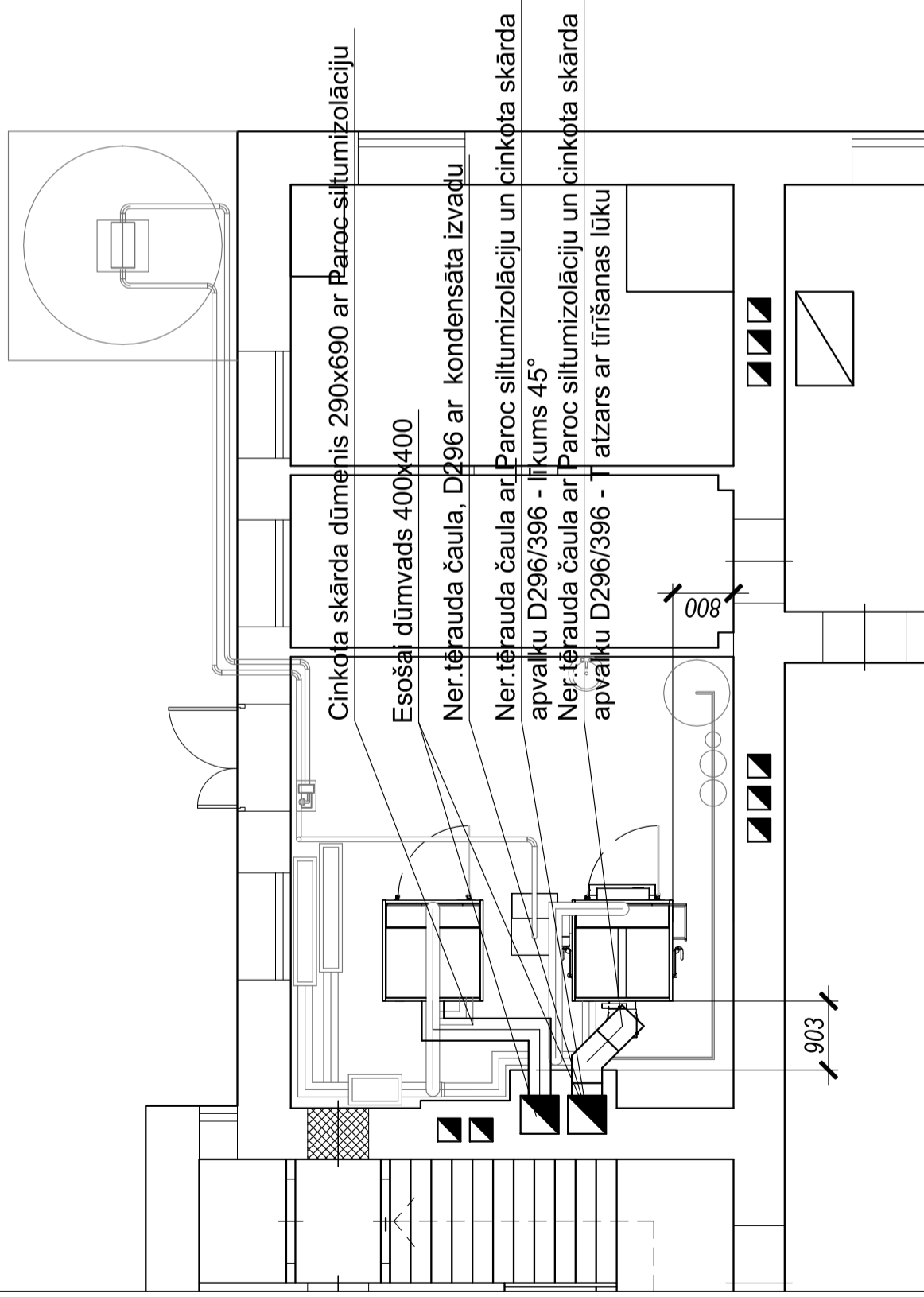

Dūmvada montāžas shēma esošajā dūmenī
M 1:50

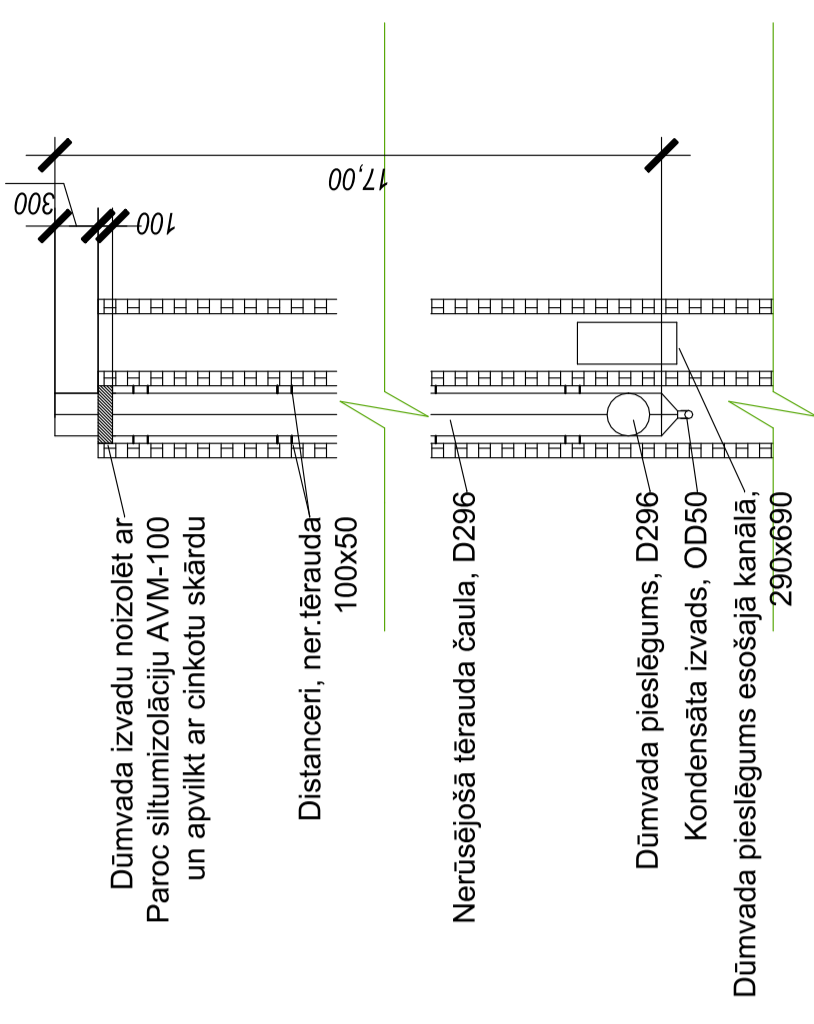

PIEZĪMES:

1. Pirms nerūsējošā tērauda čaulas montāžas esošā dūmvadā 400x400 paredzēts piemērināt distancerus 100x50, lai nodrošinātu čaulas iecentrēšanu dūmvada centrā.

| | | | |
|---------------------------------------|---|---|---|
| Būvprojekts Reg. Nr. 3195-R | J.Poniņa 8-225, Cēsis tālr.: +371 29259573 e: buvprojekts@gmail.com | Projekts: Apres vidusskolas ēkas, kad.apz.3605 007 1301 001, iebūvētās katlu telpas apkures katla nomainīšana | |
| | SIA "SANART" Būvkomers, Reg. Nr. | Adrese: Pasta iela 26, Ape, Apes novads | Pastāfitājs: Apes novada pašvaldība, reģ.nr. 90000035872 |
| Amats Uzvārds | Paraksts Datums | Stacija: BP Marka Mērogs: 1:75 Pasūtījuma Nr.: 04-2018 Arhīva reģ.Nr.: 04 - 18 | Lapa 8 |
| Būvpr.d.vad. Izstrādāja | R.Arājs L. Lazdiņš | 23.04.2018. 23.04.2018. | Lapu sk. 9 |
| Pagrabstāva plāns ar dūmvadu | | | |